

# COMMISSION SANTÉ ENVIRONNEMENT

## Retour sur 2022 - budget 2023

**Habitat**

Gens du voyage – budget 2023	p.3-5
Case Rénov – budget 2023	p.6-8
Plan Local de l’Habitat – budget 2023	p.9-11
Social - EAJE Les Moussaillons – budget 2023	p.12

**Transition énergétique**

Etude d’opportunité pour une station multi-énergies	p.13
Développement de la production d’énergies renouvelables	p.14
ACTEE	p.15
Défi Cubes écoles	p.16
Budget prévisionnel 2023	p.17

**Air**

Appel à projet de recherche	p.18
Contribution au Plan de Protection de l’Atmosphère (PPA)	p.19
Institut écocitoyen	p.20
Budget prévisionnel 2023	p.21

**Aides aux entreprises**

Fonds Air Entreprises	p.22
Fonds Air Véhicules	p.23
Arve Pure	p.24
Budget prévisionnel 2023	p.25

**Eau**

Etude pour le transfert de la compétence	p.26
--	------



## Etude pour la mise en conformité avec le schéma départemental

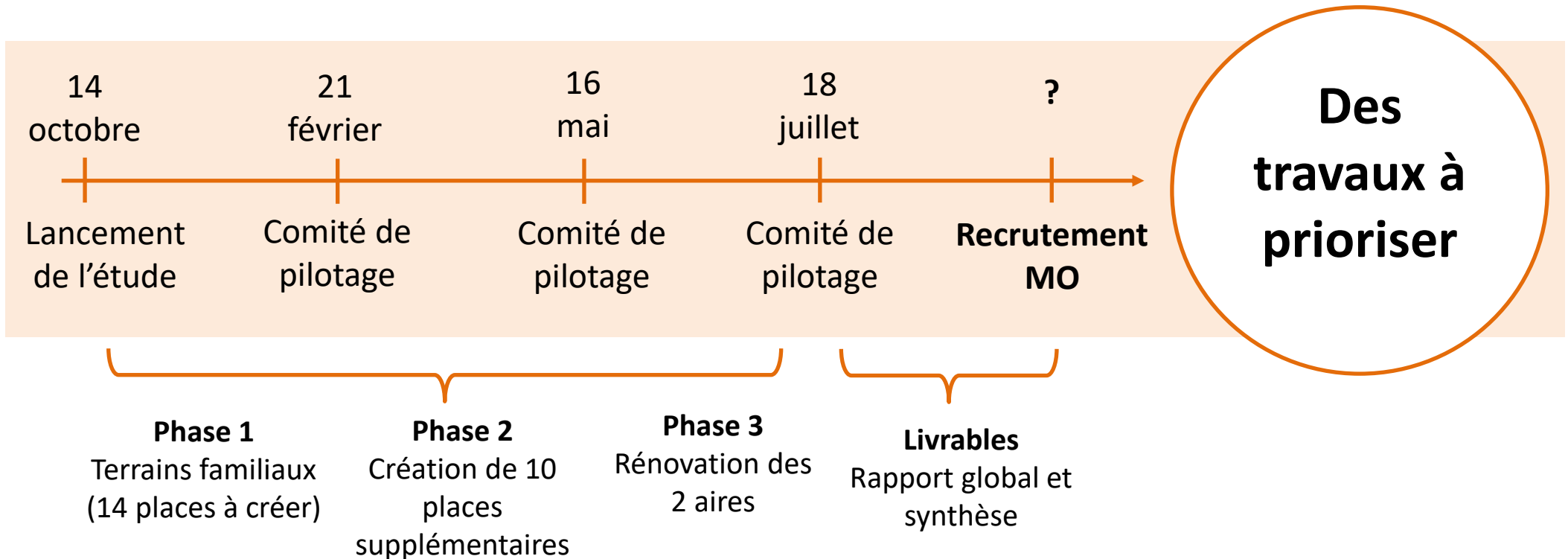

**Coût de l'étude = 29 700 €**



<b>PHASES</b>	<b>Dépenses TTC (estimation)</b>	<b>Recettes TTC (estimation)</b>
<b>Terrains familiaux (8 emplacements)</b>	<b>960 000 €</b>	<b>384 000 €</b>
<b>Création de 10 places + rénovation</b>	<b>1 677 051 €</b>	<b>291 842 €</b>
<b>Rénovation Sallanches</b>	<b>1 051 032 €</b>	<b>128 060 €</b>



PHASES	Dépenses TTC (estimation)	Recettes TTC (estimation)
Terrains familiaux (8 emplacements)	960 000 €	384 000 €
Création de 10 places + rénovation	1 677 051 €	291 842 €
Rénovation Sallanches	1 051 032 €	128 060 €

Proposition pour 2023

Investissement	Dépenses TTC (estimation)
Solution de base	660 029 €
Amélioration	268 696 €
Option	122 038 €

En option dans le marché  
avec le maitre d'ouvrage



79 emprunts  
83 logements analysés

Remplacement d'une caméra thermique : **2 000 €**

**Thermo-copro**  
hiver 2022-2023

Mise à jour du cadastre : **12 780 €**  
+ interface test raccordement

1 700 personnes ont utilisé le cadastre sur les 12 derniers mois

2 nouvelles aides CaseRénov :

- **propriétaires bailleurs**
- **copropriétés**

CaseRénov PO/PB :  
**62 dossiers** dont 5 PB  
**108 030 €** réservés

CaseRénov COPRO :  
Démarrage difficile...  
Modification de certains critères :

- **Cumul possible avec Ma Prime Rénov**
- **Aide de 20% du coût des travaux TTC**

La prise de décision est longue mais des projets sont à prévoir en 2023.



Fonds Air Transition Fioul :  
**60 dossiers** dont 1 copropriété  
**82 500 €** réservés

Fonds Air Gaz : 0 dossier

**630 personnes** renseignées

**102 passeports thermiques** réalisés  
*100 euros/visite, remboursés*

Ouverture du passeport thermique aux petites copropriétés (4 logements max)  
Achat d'un logiciel spécialisé : **1 188 €**





Mise en œuvre du SPPEH (Service Public de la Performance Energétique de l'Habitat)

→ Subvention AURA et CD74 : 52 167 € perçus

→ Prime surchauffe AURA : 16 000 € perçus

Renforcement du service CaseRénov

→ Recrutement d'un 2<sup>ème</sup> conseiller : Quentin OURDOUILLIE

→ Accueil d'un stagiaire DUT Génie Thermique et Energie (avril à juin)

Réflexions en cours pour développer CaseRénov et proposer de nouveaux services et aides pour 2023

→ Groupe de travail Habitat-social en octobre



Achat matériel de remplacement + piles :  
**200 €**

Aide CaseRénov PO/PB : **180 000 €**  
Aide CaseRénov COPRO : **200 000 €**



Hébergement du cadastre :  
**2 640 €**

Fonds Air Transition Fioul :  
**160 000 €**  
Fonds Air Gaz : **10 000 €**

Encaissement passeports thermiques : **+ 15 000 €**  
Remboursement passeports thermiques : **15 000 €**

Achat KIT ECO :  
**6 000 €**  
Prestation extérieur : **1 000 €**

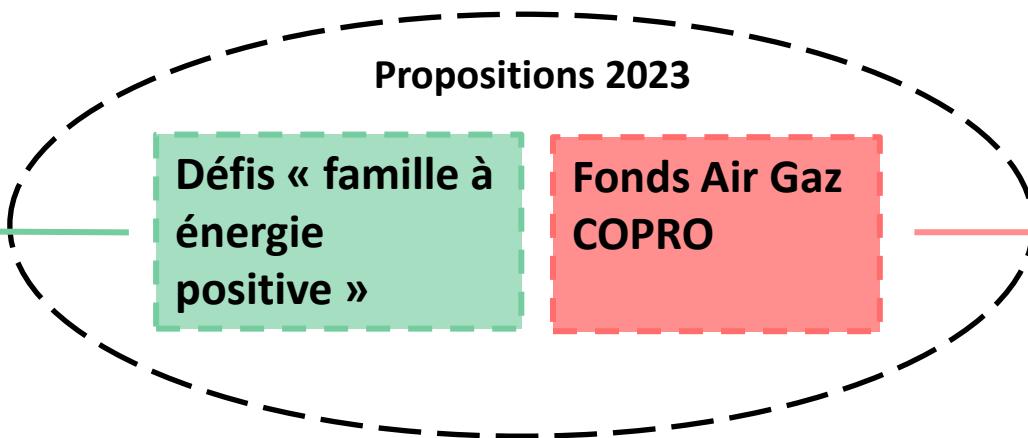

Fonds Air Gaz COPRO :  
**20 000 €**

+ Subvention SPPEH : **45 000 €**

+ Remboursement avance Région (convention Air) : **25 000 €**



# Programme Local de l'Habitat



PLH2  
2022-2028

PLH1  
2014-2022

## Action 2022 : aide à la production de logement social

- 2 opérations soutenues
- 185 126 € mobilisés
- Pour 43 logements PLUS
- Et 27 logements PLAI

Janv. 20 : Décision d'élaborer un 2<sup>ème</sup> PLH

Mars 22 : Présentation du projet au Comité Régional de l'Habitat et de l'Hébergement (CRHH)

Juin 22 : Approbation du PLH - exécutoire depuis le 4 septembre

## Une élaboration concertée

**avec le soutien d'un Bureau d'études (47 556 € TTC)**

4 Comités de Pilotage (Avril/Oct. 21)

2 Comités Technique (Avril/Août 21)

1 Séminaire (juin 21)

**1 Stratégie : 5 orientations** pour répondre aux besoins retenus

**12 actions : 22 outils** à mobiliser jusqu'en 2028

Moyens nécessaires : **4,8 ETP, 7 467 000 €** dont

4 575 000 € pour le Plan d'Action Foncière (PAF)



- ◆ Un **Observatoire de l'Habitat** à créer (en cohérence avec celui de Megève)

Travail à engager avec les services foncier/urbanisme

- ◆ **Plan Partenarial de Gestion de la Demande de Logement Social et d'Information du Demandeur (PPGDLSID)** à définir = Mode opératoire entre communes, bailleurs et partenaires pour répondre au mieux aux demandes

Travail engagé avec les référentes et CCAS (réunion le 30 juin), Bailleurs, (prochaine étape)....

- ◆ **Conférence Intercommunale du Logement (CIL)** composition en cours

- ◆ Soutenir la production de **logement locatif « très » social**
- ◆ Ancrer une population permanente en favorisant **l'accession à la propriété avec le Bail Réel Solidaire (BRS)**

Soutien apporté aux communes



## Régularisation décisions prises :

- ◆ PIG Habiter Mieux : **12 000 €**
- ◆ Production Logement Social PLH1 : **74 055 €** pour 2 opérations

- ◆ Observatoire de l'Habitat - Accès aux données : **2 000 €**
- ◆ Opération Programmée d'Amélioration de l'Habitat (OPAH) ciblée autonomie / centre-ville / Co-propriétés,... - Etude pré opérationnelle : **50 000 € + animation**
- ◆ Foncière Intercommunale-Etude d'opportunité : **40 000 €**

- ◆ Aide mise sur le marché de logement en accession Bail Réel Solidaire (BRS) : **24 000 €**
- ◆ Aide création de logement locatif social PLUS (Prêt Locatif à Usage Social), PLAI (Prêt Locatif Aidé d'Intégration) : **87 500 €**



## Convention de partenariat 2021 / 2026

Soutien annuel : mini 25 000 € (si 5 berceaux)

maxi 35 000 € (si 7 berceaux)

En 2022 : 7 berceaux facturés

Aide accordée : 35 000 €

En 2023 : 35 000 € (7 berceaux)

# Etude d'opportunité pour la création d'une station de recharge multi-énergies GNV / H2

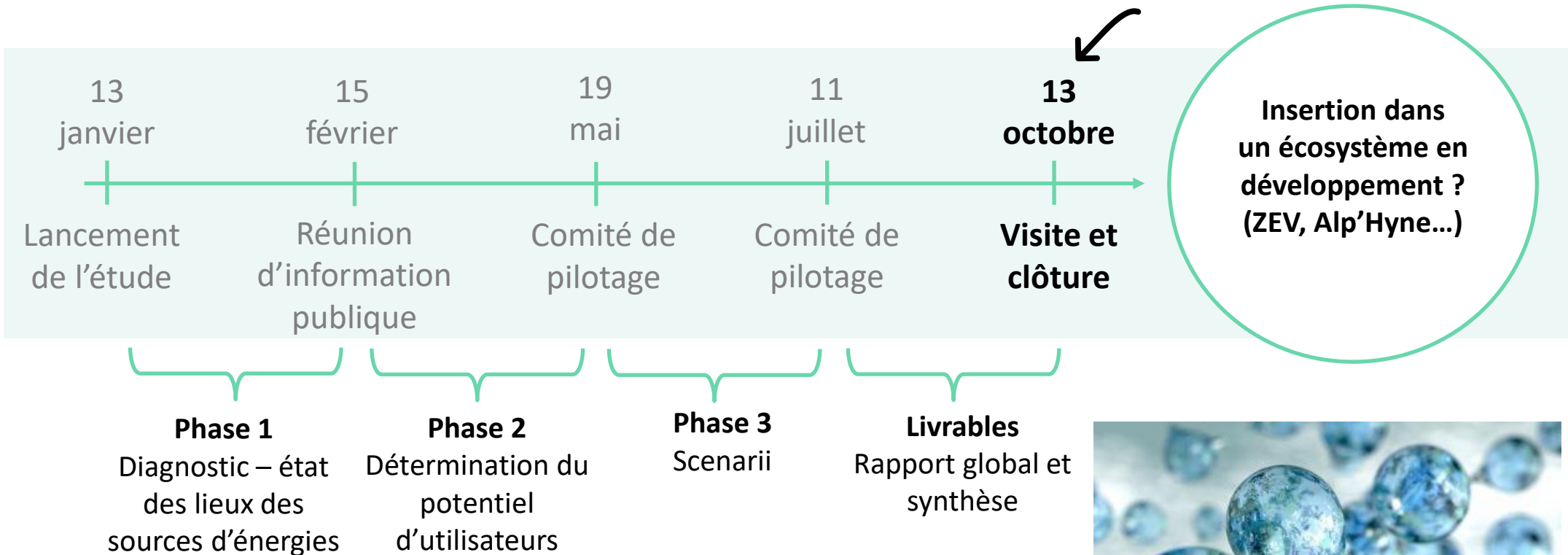
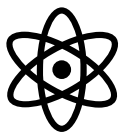

**Coût de l'étude = 59 022 €**

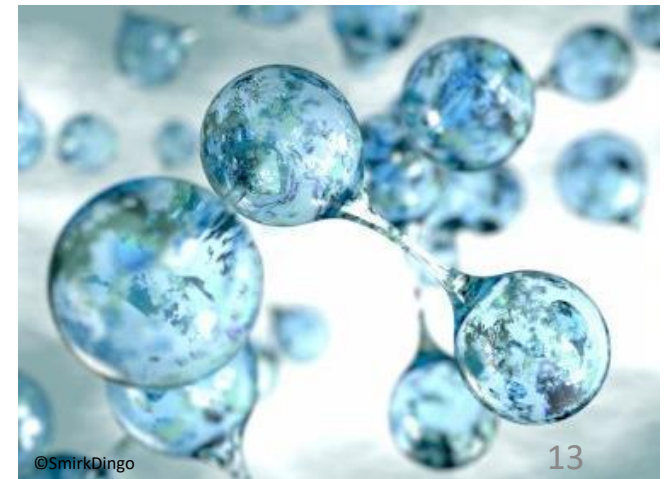

# Développement de la production d'énergies renouvelables

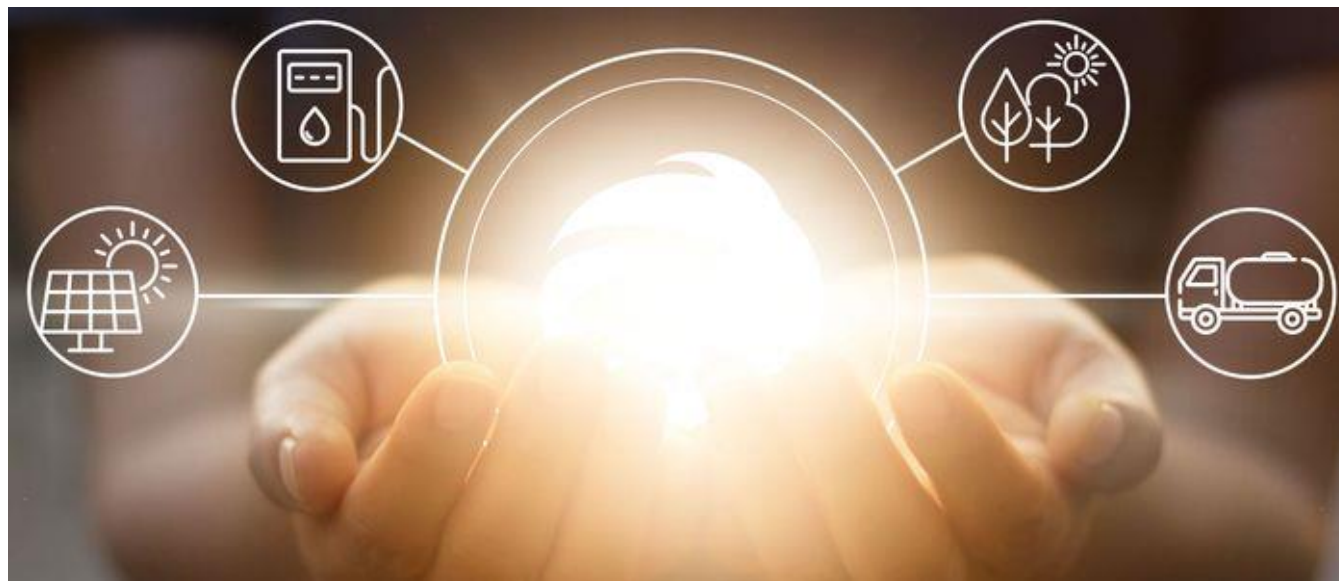
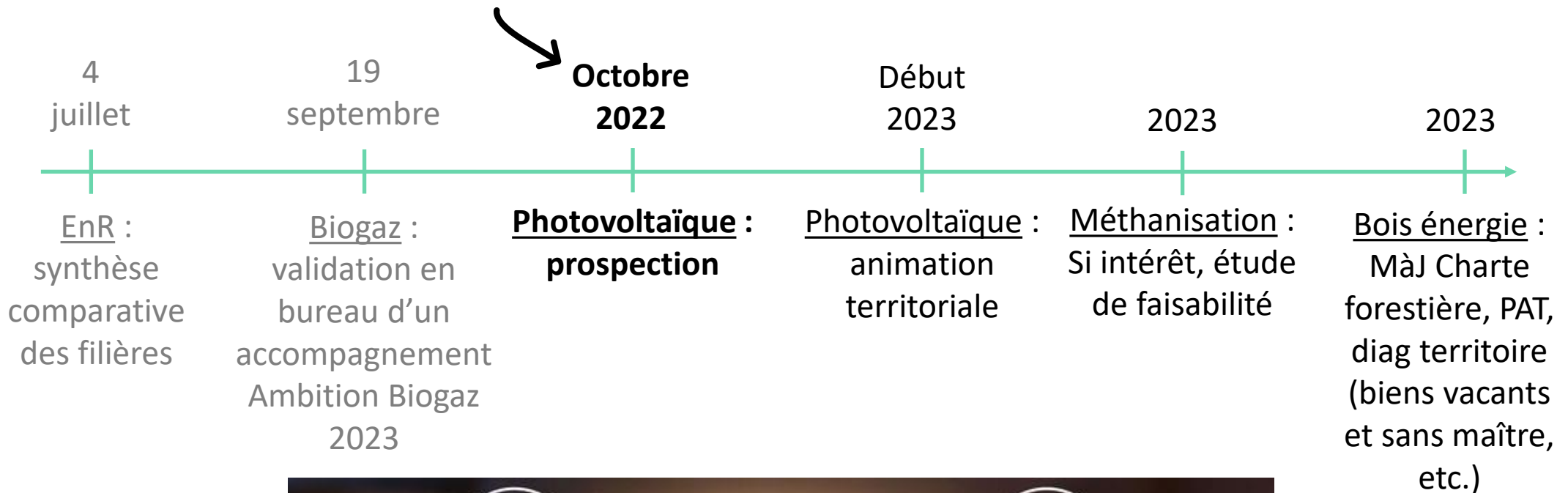
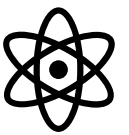

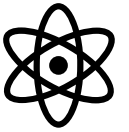

**Lot 1** Poste(s) d'économe(s) de flux

**Lot 2** Outils de mesure, petits équipements, logiciels de suivi

**Lot 3** Audits et stratégies pluri-annuelles d'investissement, études thermiques et énergétiques

**Lot 4** Aide au financement de la maîtrise d'œuvre, CPE



Les certificats  
D'ÉCONOMIES  
D'ÉNERGIE

**Total subvention à venir (2023)  
= 174 300 €  
(dont 40 050 € pour la CCPMB)**

# Défi CUBE.Ecoles

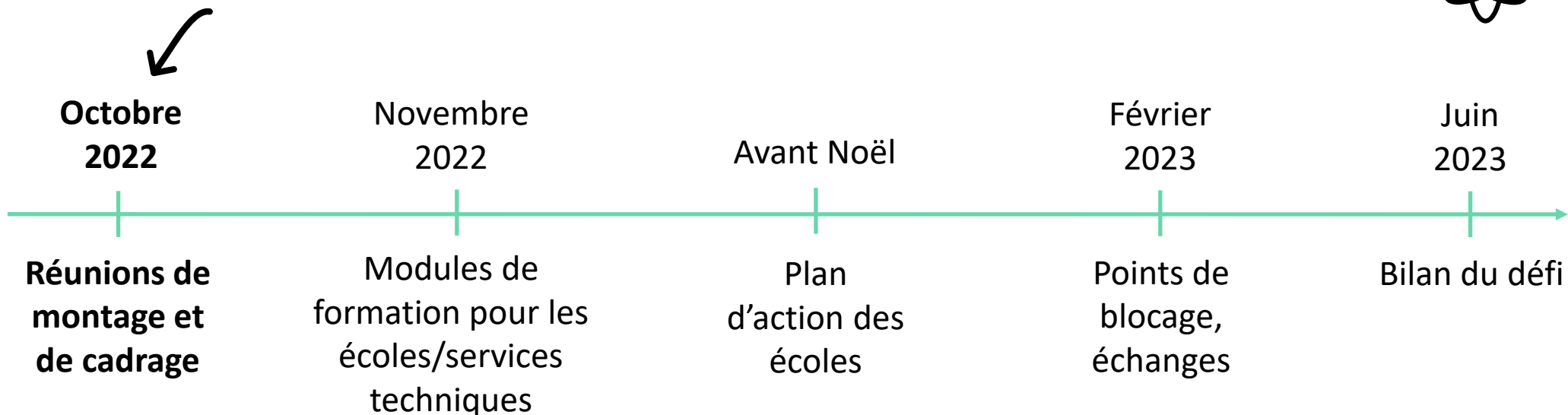
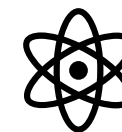

**Inscription au challenge des 6 écoles  
(1 an de défi + 4 ans de suivi)  
= 6 840 €\* (1 140 € TTC/école)  
(refacturés en octobre 2022 aux  
Communes participantes)**

\*Coût réel HT (financés par les CEE - ACTE 2) = 45 000 €





# Transition énergétique 2023



Dossier	Action	Dépenses	Commentaires
Multi- énergies	Etude de faisabilité	50 000 €	Si projet indépendant des voisins
	Etudes	70 000 €	Potentiel photovoltaïque des toitures publiques, potentiel biogaz et plan d'approvisionnement bois-énergie
Energies renouvelables	Animation	5 000 €	Intervenants photovoltaïque, <b>biens vacants et sans maître à chiffrer</b>
	Communes	134 250 €	Versement de leur part de subvention (recette 174 000 €)
ACTEE	Deepki	9 600 €	Maintenance annuelle du logiciel
CUBE.écoles		0 €	Dépense acquittée en 2022
<b>TOTAL</b>		<b>818 500 €</b>	

# Appel à projets de recherche

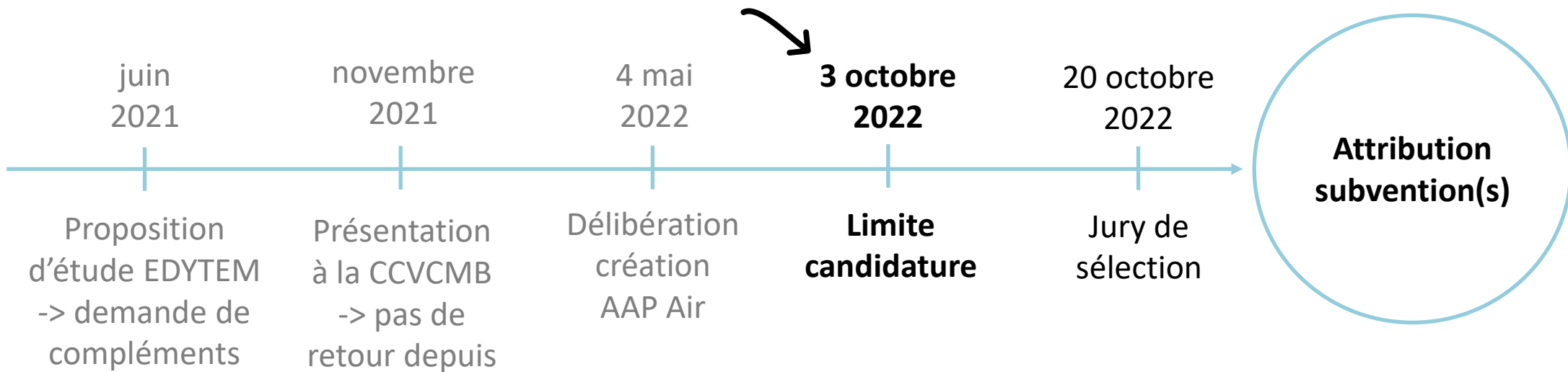

Montant à distribuer :

**70 000 €**

**APPEL À PROJETS DE RECHERCHE**

**OBJECTIF**  
*Affiner la connaissance de la qualité de l'air à différentes altitudes et secteurs du territoire.*

**Pays du Mont-Blanc**  
communauté de communes



---

## PPA

Poste d'animation : 4 364,80 € (payé)

---

Stratégie de communication : 6 487 € (payé)

---

## FAB EnR



Poste animation et communication : 3 972 € (prévu)

---

Poste renfort communication : 2 250,8 € (prévu)

---

Primes FAB : 41 031 € (prévu)

---

## Autres

Etude rejets industriels SNDEC : 1 308 € (prévu)

---

Captothèque ATMO : 4 900 € (prévu)

---

# Institut écocitoyen



**Partenariat Institut écocitoyen de Fos-sur-Mer :**  
→ animation de 3 réunions/ateliers  
**2022 = 6 000 €**



# Actions AIR 2023



Dossier	Actions	Dépenses	Commentaires
Appel à projets	Subvention	70 000 €	
PPA	SM3A	57 864 €	<ul style="list-style-type: none"> <li>Fonds Air Bois</li> <li>Coordination et animation du PPA</li> </ul>
	ATMO	16 900 €	<ul style="list-style-type: none"> <li>Cotisation (12 000 €)</li> <li>Captothèque (4 900 €)</li> </ul>
	Etude SNDEC	1 400 €	
Institut écocitoyen	Comité consultatif	10 000 €	<ul style="list-style-type: none"> <li>Animation des ateliers</li> <li>Constitution du conseil scientifique</li> </ul>
	Subvention		Dotations pour le futur Institut au BS
<b>TOTAL</b>		<b>206 164 €</b>	

# Fonds Air Entreprises



AVANT

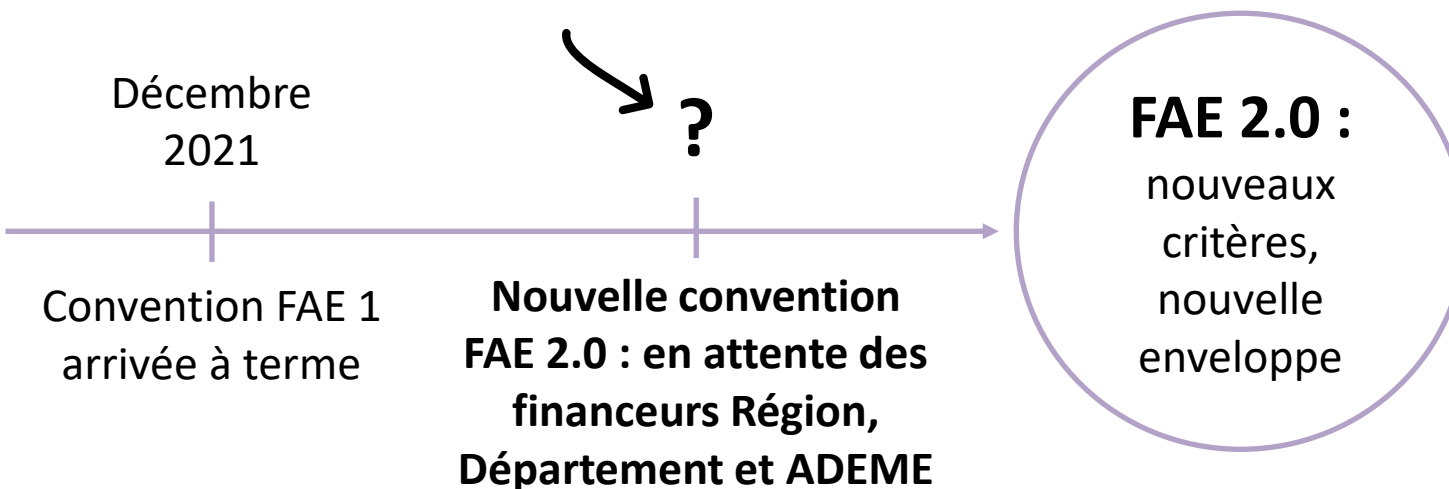

**\* 9 dossiers validés :**

- 3 fioul → gaz
  - 2 fioul → bois
  - 1 fioul → géothermie
  - 1 fioul → PAC
  - 2 fermetures cheminées
- = 370 000 € HT de travaux**

**9 dossiers validés\***  
**en 2022 = 188 500 € d'aides**  
**Dont CCPMB = 57 000 €**

APRES



# Fonds Air Véhicules

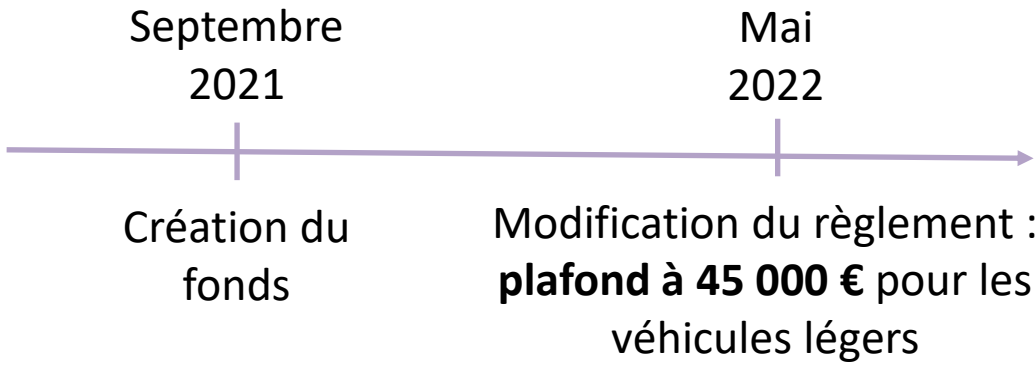

**5 VL financés = 15 000 € d'aides**  
(dont 80% de la Région – Convention Air)



## Facebook (14/06)



## Carrousel site internet

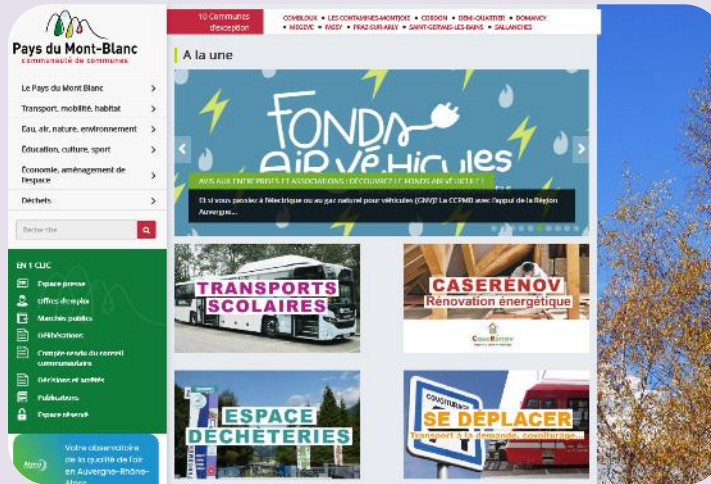

## Magazine CCPMB



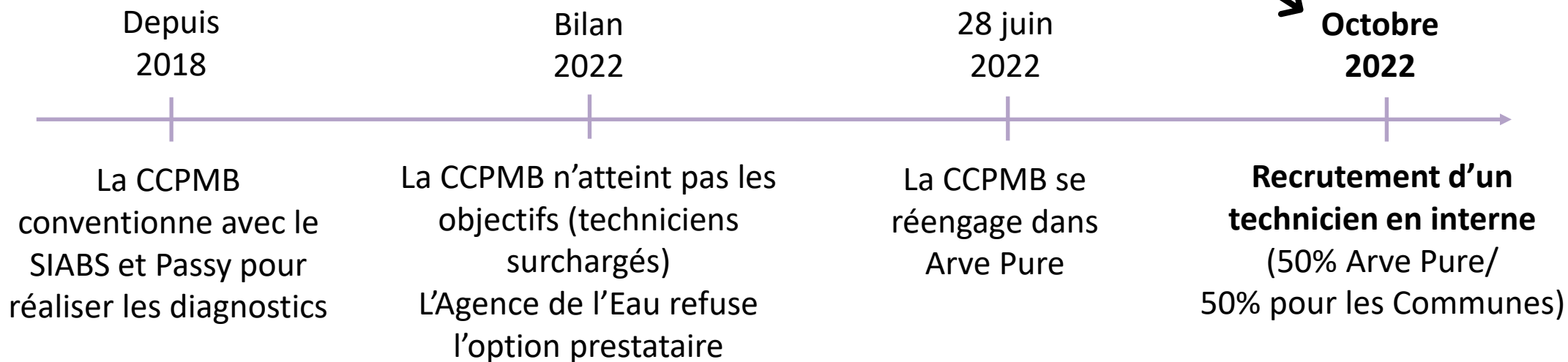

**Coordination du dispositif  
par le SM3A = 9 950 €  
Diagnostics = 0 €**





## Aide aux entreprises 2023



Dossier	Action	Dépenses	Commentaires
Fonds Air Entreprises	Subventions	300 000 €	15 dossiers à 20 000 € (recettes ADEME, Région et Département à confirmer)
	SNDEC	1 000 €	2 diagnostics de site industriel (prestations)
Fonds Air Véhicules	Primes	60 000 €	20 véhicules légers (48 000 € de recette Région)
Arve Pure	SM3A	10 000 €	Coordination
	Diagnostics	10 000 €	Prestations, en attendant le recrutement
<b>TOTAL</b>		<b>381 000 €</b>	

# Etude de transfert eau et assainissement

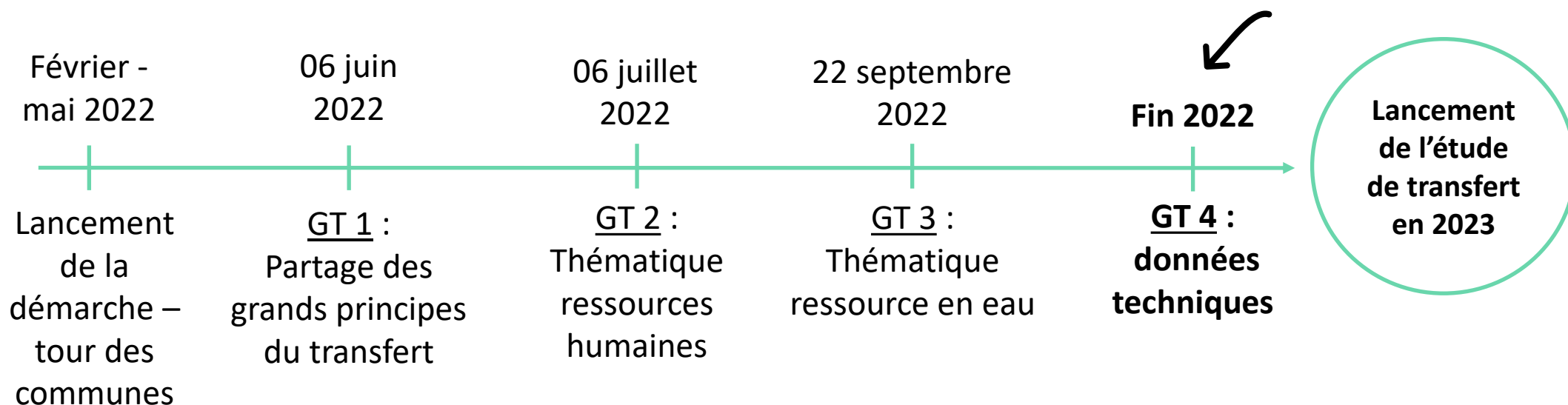

		Coûts 2016 (TTC)	Proposition 2023
<b>Etude accompagnement transfert de compétence</b>	Prestation Hydrétude	27 600 €	Réalisé en interne
<b>Etude de transfert</b>	Transfert de la compétence (RH, juridique...)	75 000 €	Etude de base obligatoire Revaloriser à 100 000 €
	Bilan besoin-ressource Schéma directeur de la ressource en eau	?	Eventuellement plus tard
<b>Etudes complémentaires</b>	Schémas directeurs AEP, EU, EP	350 000 €	Eventuellement plus tard
	Plans de Récolement	100 000 €	Eventuellement plus tard
	PGSSE	?	Eventuellement plus tard
	<b>Total (TTC)</b>	<b>552 600 €</b>	

## Climat Air Energie

<b>Charlotte MARX</b>	<b>04 50 93 72 84 / 07 78 45 95 13</b>	<b><u><a href="mailto:charlotte.marx@ccpmb.fr">charlotte.marx@ccpmb.fr</a></u></b>
Jérémy PAYEN	04 57 27 20 68 / 07 78 45 51 71	<u><a href="mailto:jeremy.payen@ccpmb.fr">jeremy.payen@ccpmb.fr</a></u>
Maïa NARDELLI	04 50 90 49 56 / 06 24 72 06 38	<u><a href="mailto:maia.nardelli@ccpmb.fr">maia.nardelli@ccpmb.fr</a></u>
Anna BOURDICHON	04 50 78 12 96 / 06 28 92 89 70	<u><a href="mailto:anna.bourdichon@ccpmb.fr">anna.bourdichon@ccpmb.fr</a></u>
Julien BIBOLLET	04 50 78 51 44 / 06 29 77 44 72	<u><a href="mailto:julien.bibollet@ccpmb.fr">julien.bibollet@ccpmb.fr</a></u>

## Habitat

<b>Laurie CERIOLI</b>	<b>04 50 90 49 50 / 07 78 45 95 31</b>	<b><u><a href="mailto:laurie.cerioli@ccpmb.fr">laurie.cerioli@ccpmb.fr</a></u></b>
Lilly MARTIN	04 50 90 49 55 / 06 46 75 20 84	<u><a href="mailto:lilly.martin@ccpmb.fr">lilly.martin@ccpmb.fr</a></u>
Quentin OURDOUILLIE	04 50 90 45 55 / 06 23 37 77 46	<u><a href="mailto:quentin.ourdouillie@ccpmb.fr">quentin.ourdouillie@ccpmb.fr</a></u>
Martine BAZIN	04 50 78 12 39 / 06 75 59 09 68	<u><a href="mailto:martine.bazin@ccpmb.fr">martine.bazin@ccpmb.fr</a></u>
Julien DESREUMAUX	04 57 27 20 66 / 06 46 75 34 54	<u><a href="mailto:julien.desreumaux@ccpmb.fr">julien.desreumaux@ccpmb.fr</a></u>